CHSSN
COMMUNITY HEALTH & SOCIAL SERVICES NETWORK
RÉSEAU COMMUNAUTAIRE DE SANTÉ ET DE SERVICES SOCIAUX

INITIATIVE DU CENTRE DE BIEN-ÊTRE POUR LES PERSONNES ÂGÉES D'EXPRESSION ANGLAISE

Secrétariat aux relations avec les Québécois d'expression anglaise
Québec

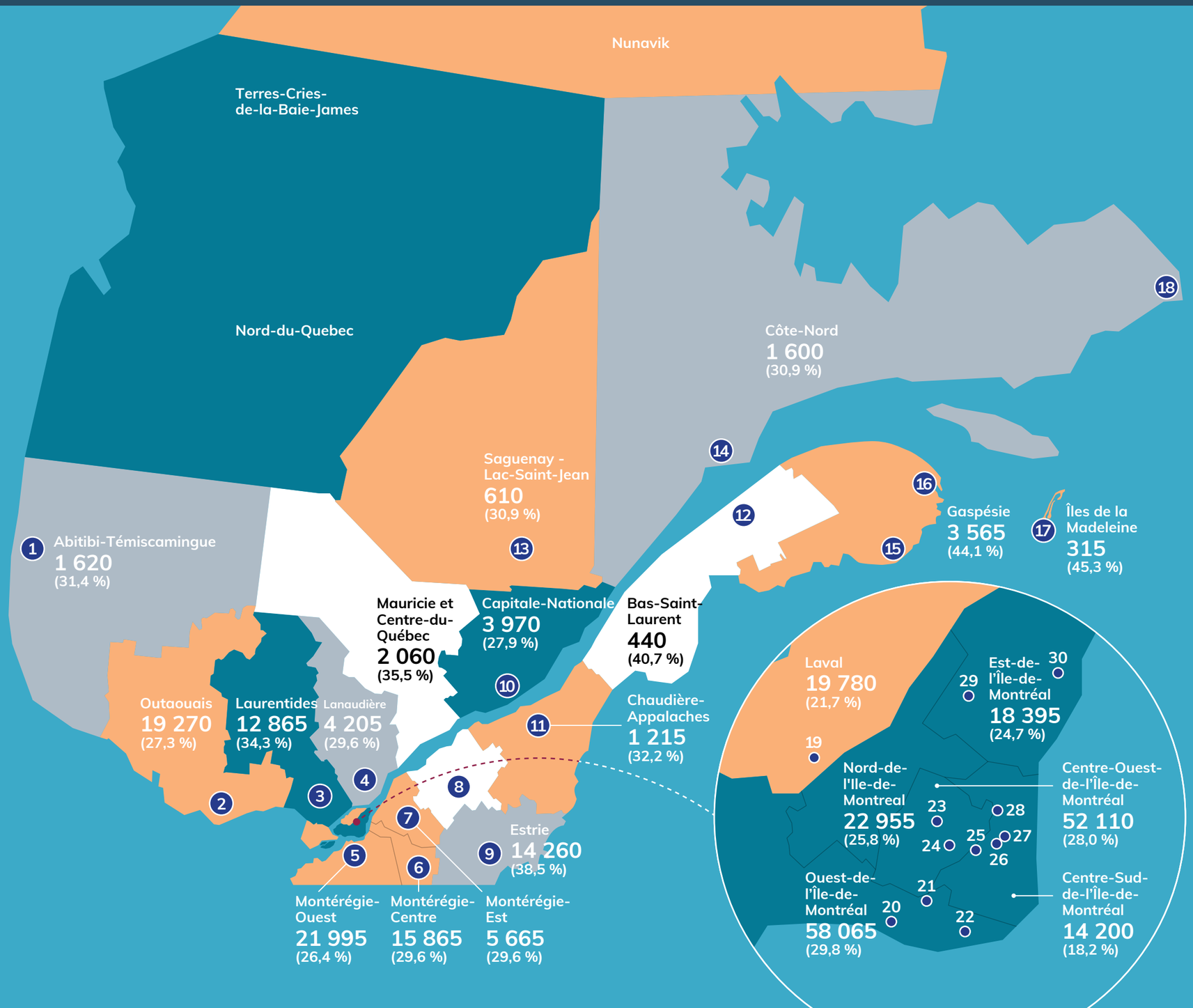

Population d'aînés d'expression anglaise de 55+

297 740
Recensement du Canada de 2016

27,1 %
% de la population totale d'expression anglaise

30 organisations
76 sites

1 Association régionale des voisins de Rouyn-Noranda - 1 site
2 Centre de ressources Connexions - 5 sites
3 Centre de ressources familiales 4 Korners (Lachute) - 5 sites
4 Organisation de la communauté anglophone de Lanaudière - 2 sites
5 Réseau Communautaire de la Montérégie Ouest - 3 sites
6 Soutien Spécialisé aux Ressources Communautaires - 2 sites
7 Partenariat de l'est de la Montérégie pour la communauté d'expression anglaise - 1 site
8 Centre d'accès pour services en anglais - 2 sites
9 Association des Townshippers (Knowlton) - 4 sites
10 Partenaires communautaires Jeffery Hale - 1 site
11 Corporation de développement de la communauté d'expression anglaise de Mégantic de Chaudière-Appalaches et de l'Érable - 5 sites
12 Héritage du Bas Saint-Laurent - 2 sites
13 Organisme communautaire anglais du Saguenay-Lac-Saint-Jean North Shore Community Association (NSCA) - 1 site
14 North Shore Community Association (NSCA) - 2 sites
15 Comité d'action sociale anglophone - 9 sites
16 Vision Gaspé-Percé Now - 9 sites
17 Conseil pour les anglophones Madelinots - 2 sites
18 Association des côtiers de la Basse Côte-Nord - 10 sites
19 Association amicale des jeunes et parents AGAPE - 2 sites
20 Le Centre communautaire Tea Pot 50+ - 1 site
21 Conseil des aînés et des aînées de NDG - 1 site
22 Centre LaSalle D&D 50+ - 1 site
23 Réseau de développement et de prévention afro-canadien - 1 site
24 Centre Cummings pour Aînés - 1 site
25 Centre Contactivité - 1 site
26 Centre communautaire Saint-Antoine 50+ - 1 site
27 Centre communautaire Tyndale St-Georges - 1 site
28 La porte jaune - 1 site
29 Réseau de l'Est de l'Île pour les services en anglais - 2 sites
30 Centre communautaire Almage pour personnes âgées - 2 sites

● Emplacement du bureau principal